

Legende

- ermitteltes Überschwemmungsgebiet
- Gemeindegrenze
- Landkreisgrenze

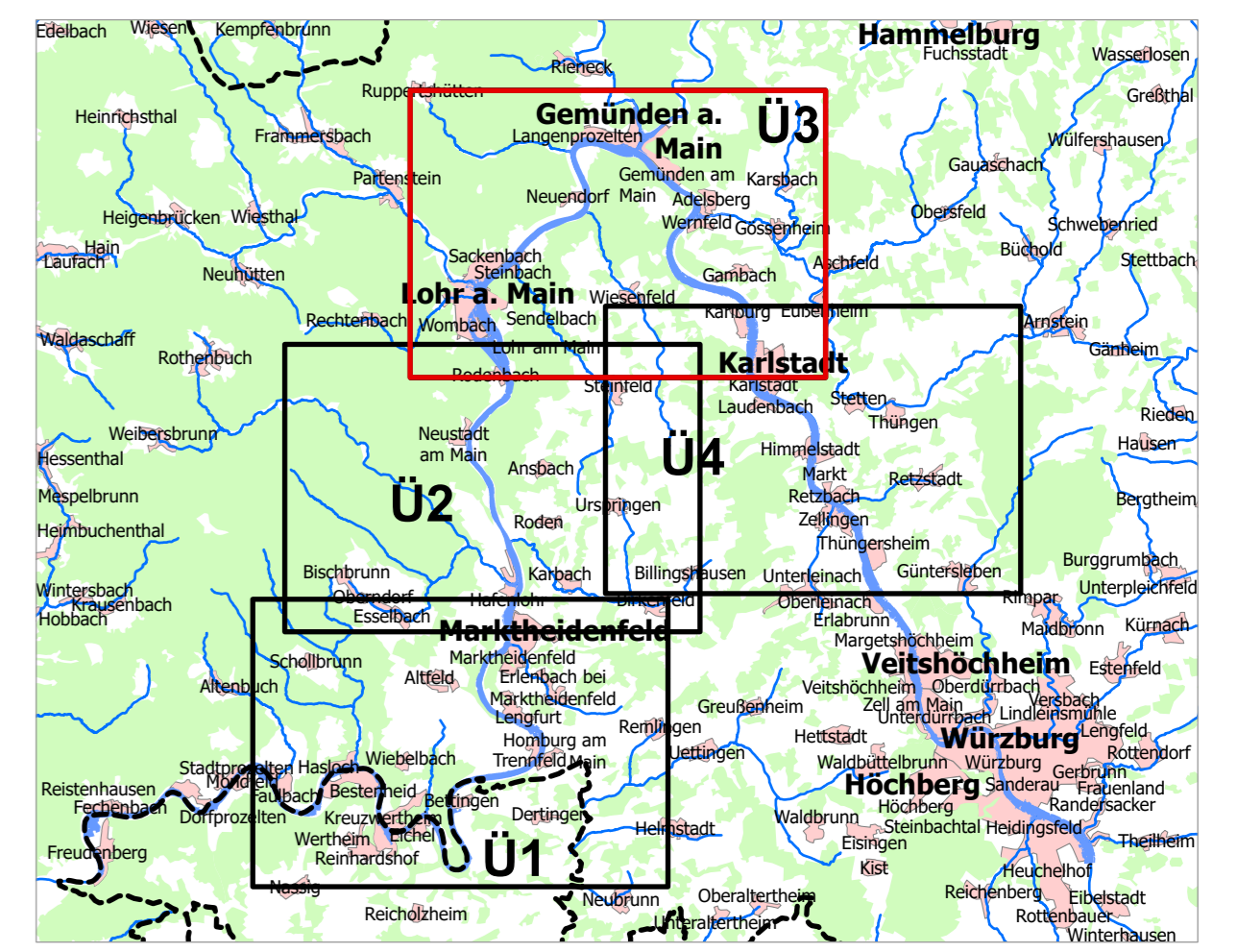

<small>Geobasisdaten: Amtliches Topographisch-Kartographisches Informationssystem (ATKIS) 1:25000 © Bayerische Vermessungsverwaltung 2021 DLM250/DLM1000 de-de/by-2-0 Lizenztext unter www.govdata.de/dl-de/by-2-0 Fachdaten: Informationssystem Wasserwirtschaft</small>		
Vorhaben: Gew. I Main, Fluss-km 149,360 - 238,600		Anlage: 1
Festsetzung des Überschwemmungsgebiets		Plan-Nr.: Ü3
Festsetzende Behörde: Landratsamt Main-Spessart		
Landkreis: Main-Spessart		
Gemeinde: Lohr a. Main/Neudorf/Gemünden a. Main/Gössenheim/Karlstadt		
Maßstab: 1:25000	Übersichtskarte	Ausgabe vom: 28.02.2021 Ersatz für: Ursprung:
Wasserwirtschaftsamt Aschaffenburg		Datum, Name entworfen Okt 2020, Modinger gezeichnet Feb 2021, Lange geprüft Feb 2021, Drautz
Entwurfsverfasser: 26.02.2021 Datum	gez. Drautz, Bauoberrat Unterschrift	